11. 2. 2022

225

To je dan, ki ga je naredil Gospod (Ps 118 (117))

Peter Pirih

štiriglasno

Odpev: To je dan, to je dan, ki ga je na-re - dil Go-spod, ra - duj - mo se, ra - duj - mo se in ve - se - li - mo se ga.

dvoglasno

1. Zahva - ljujte se Gospodu, ker je do - ber, ker vekomaj traja njegova do-bro - ta.

Re-ci Izraelova hiša: »Ve-ko-maj tra - ja nje-go - va do-bro - ta.« *Odp.*

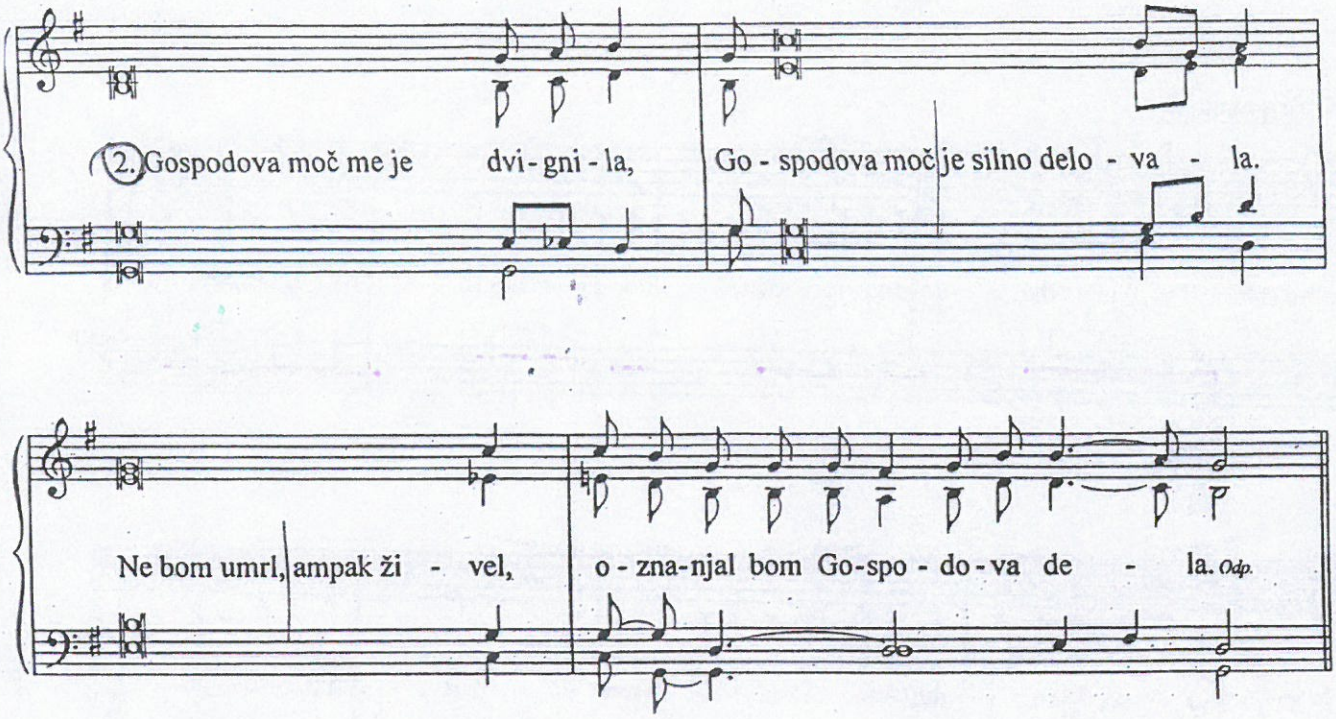
2. Gospodova moč me je dvi - gni - la, Go - spodova moč je silno delo - va - la.
Ne bom umrl, ampak ži - vel, o - zna-njal bom Go-spo - do - va de - la. Odp.

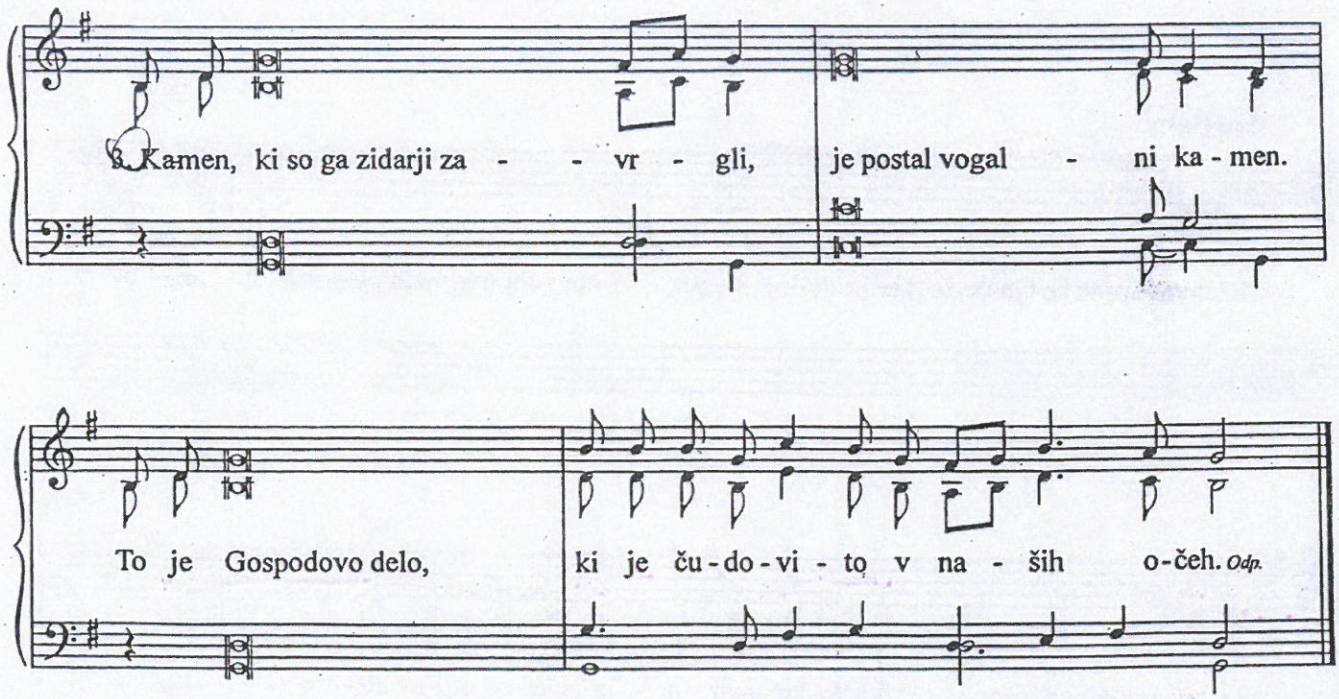
3. Kamen, ki so ga zidarji za - - vr - gli, je postal vogal - ni ka - men.
To je Gospodovo delo, ki je ču - do - vi - to v na - ših o - čeh. Odp.